

# KEGIATAN PUBLIK DINAS LINGKUNGAN HIDUP KABUPATEN MAGELANG



**KOTA MUNGKID  
2 JANUARI 2020**

# KEBIJAKAN BIDANG LINGKUNGAN HIDUP DI KABUPATEN MAGELANG

1. **PERDA Kabupaten Magelang Nomor 4 Tahun 2016 tentang Perlindungan dan Pengelolaan Lingkungan Hidup**
2. **PERDA No 7 Tahun 2017 Tentang Pengelolaan Sampah**
3. **PERBUP 27/2014 Tentang Pedoman dan Tata Cara Pengajuan Dokumen Lingkungan dan Izin Lingkungan.**
4. **PERBUP 13/2015 Tentang Pengelolaan Limbah B3 Kabupaten Magelang.**
5. **PERBUP 15/2015 Tentang Pengelolaan Air Limbah Kabupaten Magelang.**
6. **PERBUP No 39 Tahun 2018 Tentang Kebijakan dan Strategi Daerah dalam Pengelolaan Sampah Rumah Tangga dan Sampah Sejenis Sampah Rumah Tangga.**
7. **PERBUP No 4 Tahun 2019 Tentang Penyelenggaraan Program Bank Pohon.**
8. **Instruksi Bupati Nomor 660.1/937/15/2014 Tahun 2014 Tentang Pembuatan Sumur Resapan Biopori.**
9. **Instruksi Bupati Nomor 1 Tahun 2017 Tentang Pembentukan Bank Sampah di Desa dan Kelurahan.**
10. **Instruksi Bupati Nomor 1 Tahun 2018 Tentang Pembentukan Sekolah Adiwiyata.**
11. **Instruksi Bupati Nomor 1 Tahun 2019 Tentang Pembentukan Program Kampung Iklim di Kabupaten Magelang (Untuk Camat)**
12. **Instruksi Bupati Nomor 2 Tahun 2019 Tentang Pembentukan Program Kampung Iklim di Kabupaten Magelang (Untuk Kades dan Lurah)**

# TUGAS DAN FUNGSI DLH

## Tugas

Tugas Pokok Dinas Lingkungan Hidup adalah membantu Bupati menyelenggarakan urusan pemerintahan di bidang lingkungan hidup dan bidang kehutanan yang menjadi kewenangan Daerah dan Tugas Pembantuan yang diberikan kepada Daerah.

### **Menyelenggarakan Fungsi :**

- **PERUMUSAN KEBIJAKAN BIDANG PENGENDALIAN PENCEMARAN LINGKUNGAN, PENGENDALIAN KERUSAKAN DAN KONSERVASI LINGKUNGAN HIDUP, PENINGKATAN KAPASITAS DAN TATA LINGKUNGAN, KEBERSIHAN DAN PERTAMANAN, SERTA KESEKRETARIATAN;**
- **PELAKSANAAN KOORDINASI KEBIJAKAN BIDANG PENGENDALIAN PENCEMARAN LINGKUNGAN, PENGENDALIAN KERUSAKAN DAN KONSERVASI LINGKUNGAN HIDUP, PENINGKATAN KAPASITAS DAN TATA LINGKUNGAN, KEBERSIHAN DAN PERTAMANAN;**
- **PELAKSANAAN KEBIJAKAN BIDANG PENGENDALIAN PENCEMARAN LINGKUNGAN, PENGENDALIAN KERUSAKAN DAN KONSERVASI LINGKUNGAN HIDUP, PENINGKATAN KAPASITAS DAN TATA LINGKUNGAN, KEBERSIHAN DAN PERTAMANAN;**
- **PELAKSANAAN ADMINISTRASI BIDANG PENGENDALIAN PENCEMARAN LINGKUNGAN, PENGENDALIAN KERUSAKAN DAN KONSERVASI LINGKUNGAN HIDUP, PENINGKATAN KAPASITAS DAN TATA LINGKUNGAN, KEBERSIHAN DAN PERTAMANAN;**
- **PELAKSANAAN FUNGSI KESEKRETARIATAN DINAS LINGKUNGAN HIDUP;**
- **PENGENDALIAN PENYELENGGARAAN TUGAS UNIT PELAKSANA TEKNIS;**
- **PELAKSANAAN TUGAS PEMBANTUAN YANG DIBERIKAN KEPADA DAERAH BIDANG PENGENDALIAN PENCEMARAN LINGKUNGAN, PENGENDALIAN KERUSAKAN DAN KONSERVASI LINGKUNGAN HIDUP, PENINGKATAN KAPASITAS DAN TATA LINGKUNGAN, KEBERSIHAN DAN PERTAMANAN;**
- **PELAKSANAAN PEMANTAUAN, EVALUASI DAN PELAPORAN BIDANG PENGENDALIAN PENCEMARAN LINGKUNGAN, PENGENDALIAN KERUSAKAN DAN KONSERVASI LINGKUNGAN HIDUP, PENINGKATAN KAPASITAS DAN TATA LINGKUNGAN, KEBERSIHAN DAN PERTAMANAN; DAN**
- **PELAKSANAAN FUNGSI LAIN YANG DIBERIKAN OLEH BUPATI TERKAIT DENGAN TUGAS DAN FUNGSI NYA.**

# STRUKTUR ORGANISASI DINAS LINGKUNGAN HIDUP

NO	KATEGORI KARYAWAN	JUMLAH
1	PNS	108
2	SUPPORTING STAF	10
3	TENAGA HARIAN LEPAS	180
<b>JUMLAH</b>		<b>298</b>

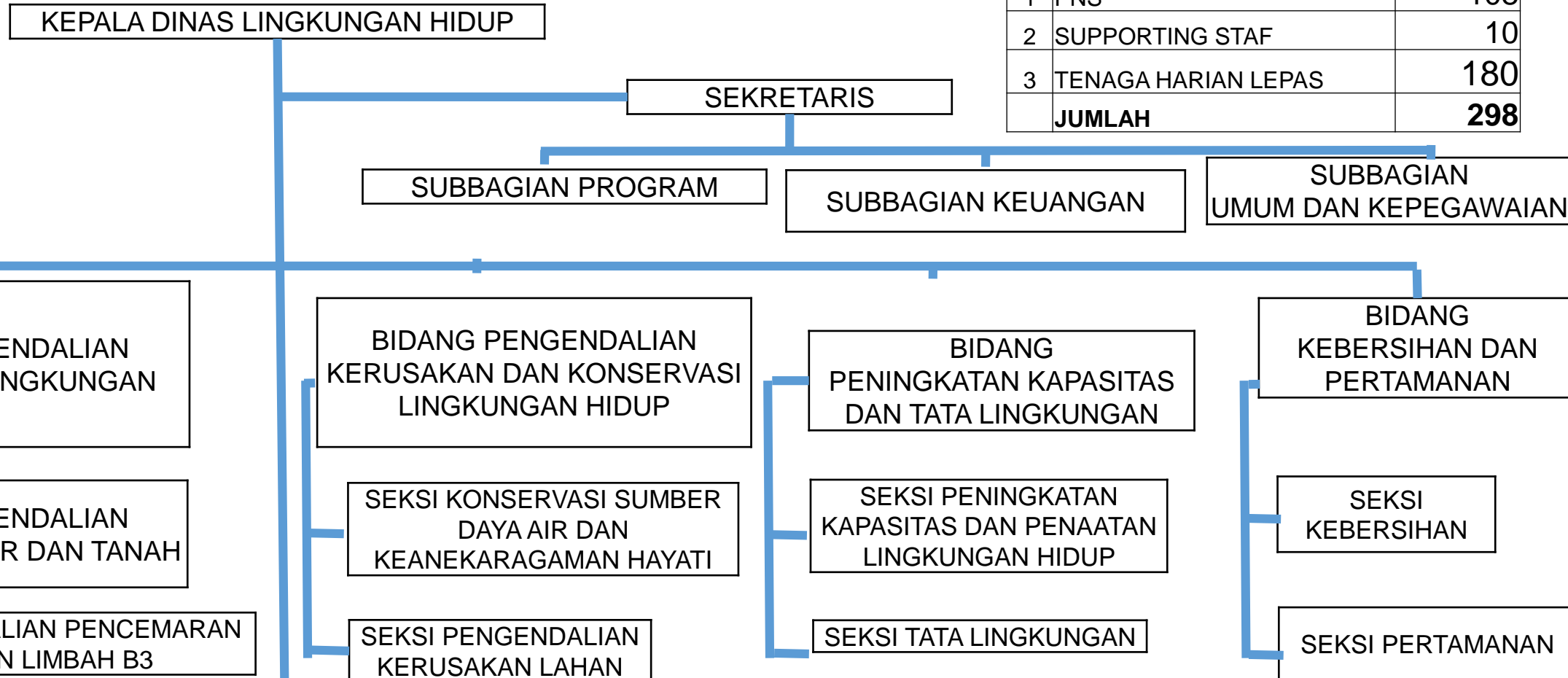

## JABATAN FUNGSIONAL

Pengendali Dampak Lingkungan
Pejabat Pengawas Lingkungan Hidup
Pejabat Penyidik Negeri Sipil Lingkungan Hidup

KA,.UPTD LAB LINGKUNGAN

KA. TU. UPT LAB LINGKUNGAN

KA.UPTD PENGELOLAAN SAMPAH

KA.TU. UPT PENGELOLAAN SAMPAH

NO	KATEGORI KARYAWAN	JUMLAH	KEBUTUHAN
1	Eselon II	1	1
2	Eselon III (1 Sekretaris dan 4 Bidang)	5	5
3	Eselon IV (11 Kasi dan 2 UPT)	11	15
4	Fungsional Tertentu	5	14
5	Fungsional Umum	86	129

VISI	: TERWUJUDNYA MASYARAKAT KABUPATEN MAGELANG YANG SEJAHTERA, <b>BERDAYA SAING</b> dan AMANAH
MISI II	: Meningkatkan Daya Saing Daerah Yang Berbasis Pada Potensi Lokal <b>Dengan Tetap Menjaga Kelestarian Lingkungan Hidup</b>
ISU STRATEGIS	: Belum Optimalnya Daya Saing Daerah
TUJUAN	: Meningkatnya Daya Saing Daerah,
Indikator Tujuan	: Cakupan Pembangunan Infrastruktur Wilayah <b>Berkelanjutan</b>
MASALAH POKOK DAERAH	: Belum Terwujudnya Kualitas Lingkungan Hidup Yang Baik.
SASARAN DAERAH	: Tercapainya Kualitas Lingkungan Hidup Yang Baik
INDIKATOR SASARAN DAERAH :	Indeks Kualitas Lingkungan Hidup (IKLH)

**URUSAN LINGKUNGAN HIDUP BAGIAN dari 10 PROGRAM PRIORITAS  
(DASA CITA)**

1. KEHIDUPAN BERAGAMA DAN AKHLAK MULIA
2. PENDIDIKAN:
3. KESEHATAN:
4. PENANGGULANGAN KEMISKINAN:
5. PENGEMBANGAN PERTANIAN PARIWISATA DAN UKM
6. SARANA DAN PRASARANA PUBLIK
- 7. LINGKUNGAN HIDUP**  
Peningkatan kualitas lingkungan hidup dengan konservasi untuk kesejahteraan masyarakat
8. KEPEMUDAAN DAN OLAH RAGA
9. BIROKRASI DAN TATA KELOLA PEMERINTAHAN
10. KETENTERAMAN, KETERTIBAN DAN PENANGGULANGAN BENCANA

# Sasaran Daerah/Tujuan SKPD DLH: **Tercapainya Kualitas Lingkungan Hidup Yang Baik**

Indikator Tujuan DLH (Pendukung Indikator Kinerja Utama Bupati):  
Indeks Kualitas Lingkungan Hidup (IKLH)

- **IKLH merupakan gambaran atau indikasi awal yang memberikan kesimpulan cepat dari suatu kondisi lingkungan hidup pada lingkup dan periode tertentu.**
- Perhitungan IKLH berdasar Pembobotan antara lain: Indeks Kualitas Air (IKA) dengan bobot 30%, Indeks Kualitas Udara (IKU) 30 % dan Indeks Tutupan Hutan/Lahan (IKTL) 40 %

## Target Indikator Sasaran Daerah (IKLH):

DATA	KONDISI AWAL	RENCANA/TARGET CAPAIAN					
	2018	2019	2020	2021	2022	2023	2024
IKLH KAB MAGELANG	<b>71,93</b>	<b>72,10</b>	<b>72,12</b>	<b>72,14</b>	<b>72,16</b>	<b>72,18</b>	<b>72,20</b>
IKLH PROV JATENG	66,51	66,69	67,05	66,93	67,14	67,26	

Secara umum, kualitas lingkungan hidup Kabupaten Magelang lebih baik dari rata-rata Provinsi Jawa Tengah. Namun demikian, perlu tetap waspada dan berusaha terus meningkatkan kualitas lingkungan hidup karena efek negatif aktifitas perusakan dan pencemaran lingkungan hidup berlangsung dalam waktu yang lama.

BUPATI (SASARAN DAERAH/TUJUAN DLH)		KEPALA DINAS (SASARAN DLH)	KABID (PROGRAM DLH)
I K A  L K H  I K U	I K A	Presentase usaha dan/atau kegiatan yang minimal berpredikat PROPER biru	Program Peningkatan Kapasitas dan Tata Lingkungan Hidup
			Program Pengendalian Pencemaran Lingkungan dan Gas Rumah Kaca
	I K L	Cakupan konservasi sumber daya alam dan mitigasi perubahan iklim	Program Konservasi Sumber Daya Alam dan Mitigasi Dampak Perubahan Iklim
		Persentase ketersediaan RTH di wilayah perkotaan	Peningkatan Kinerja Pengelolaan Ruang Terbuka Hijau Publik.
	I K U	Persentase pengelolaan sampah	Program Peningkatan Kinerja Pengelolaan Sampah



# KEGIATAN PENINGKATAN PERAN SERTA MASYARAKAT DALAM PENGURANGAN SAMPAH

INSTRUKSI BUPATI NOMOR 1 TAHUN 2017 TENTANG PEMBENTUKAN BANK SAMPAH DI DESA DAN KELURAHAN



Semua unsur pemberdayaan Masyarakat digerakkan untuk mensukseskan program pengolahan sampah dari sumbernya, seperti Desa, Kecamatan, PKK, Dispermasdes, Fasilitator Bank Sampah, LSM Magelang Peduli Lingkungan, BAZIZ, Perkasa, Muslim Aid, PERSADA UNILEVER dan YAKUM.

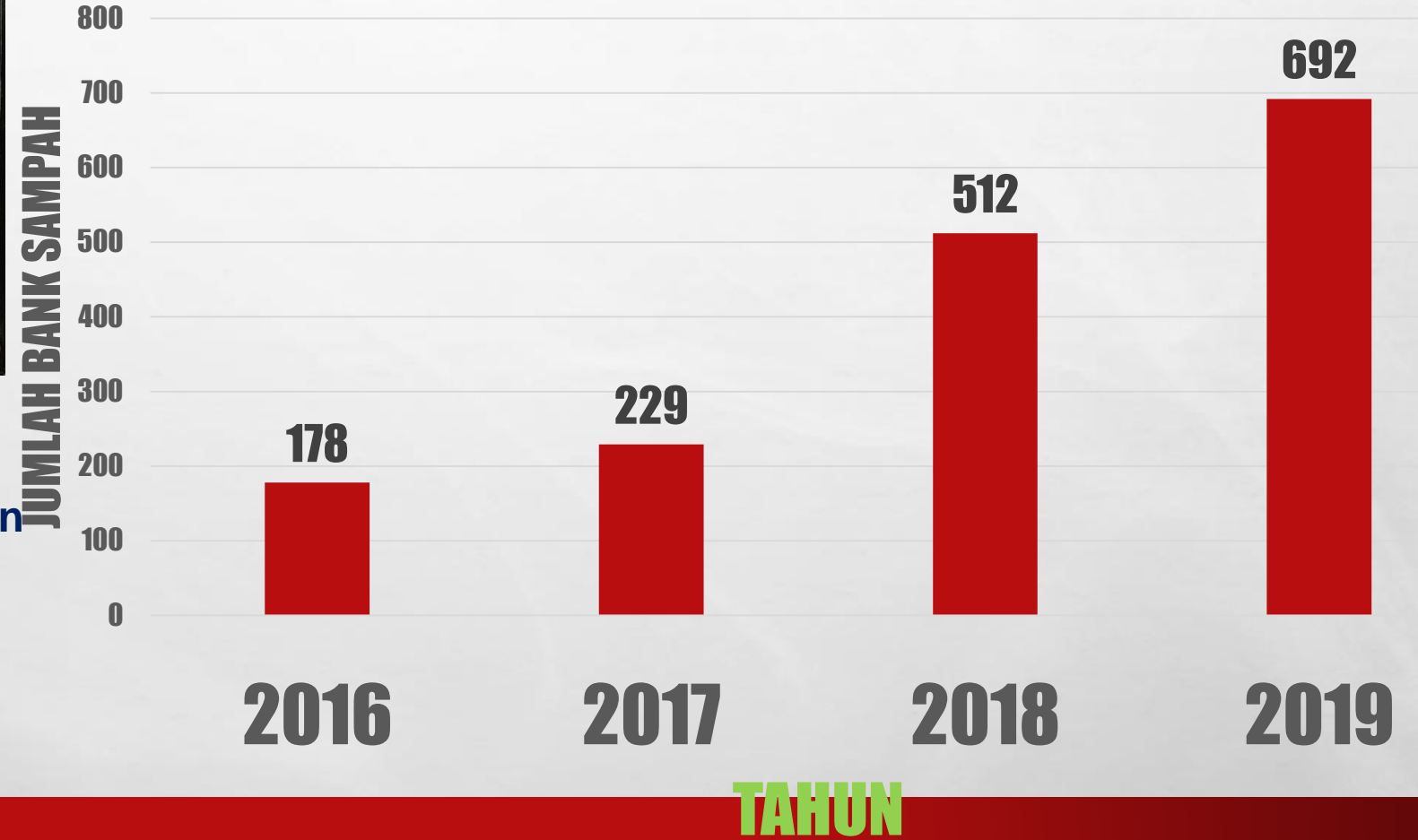

# SKEMA PENGELOLAAN SAMPAH KABUPATEN MAGELANG

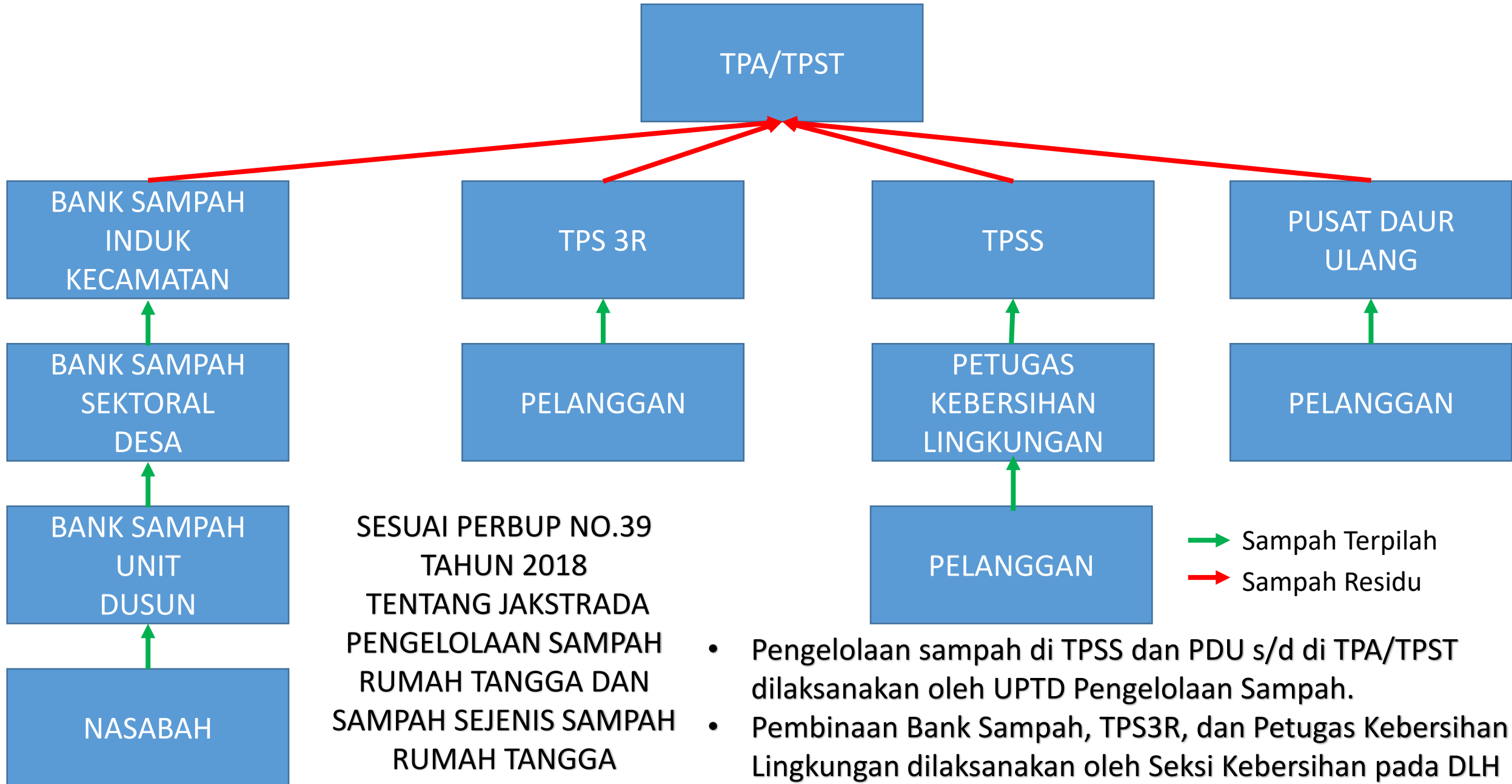

# **FASILITASI DLH DALAM PENGEMBANGAN BANK SAMPAH**

- **BANTUAN PELATIHAN PENGURUS PENGELOLAAN BANK SAMPAH.**
- **SUDAH ADA FASILITATOR BANK SAMPAH DI SELURUH KECAMATAN SEBAGAI PENDAMPING PEMBENTUKAN BANK SAMPAH**
- **BANTUAN SOSIALISASI PEMBENTUKAN BANK SAMPAH.**
- **BANTUAN SARANA PRASARANA OPERASIONAL BANK SAMPAH: TIMBANGAN, RAK, ETALASE, BOR BIOPORI JUMBO, KOMPOSTER.**
- **PELATIHAN KREASI SAMPAH ANORGANIK**
- **PELATIHAN PEMBUATAN KOMPOS**
- **LOMBA BANK SAMPAH: PENGELOLAAN, KREASI**

# FASILITASI DLH DALAM PENGEMBANGAN TPS 3R/TPSS SKALA DESA

- PELATIHAN PENGURUS PENGELOLAAN TPS 3R.
- BANTUAN SOSIALISASI PEMBENTUKAN TPS 3R.
- BANTUAN SARANA PRASARANA OPERASIONAL TPS3R (DIKELOLA KSM): HANGGAR, MESIN PEMILAH, ALAT PRES, MESIN PENCACAH KOMPOS.
- PELATIHAN PEMBUATAN KOMPOS
- BAGI TPS3R DIKELOLA DESA, DIUSAHAKAN MELALUI MEKANISME ADD
- KERJASAMA PENGELOLAAN RESIDU SAMPAH DI TPS3R/TPSS DESA



# KEGIATAN PENGENDALIAN DAN ADAPTASI PERUBAHAN IKLIM



**Instruksi Bupati Nomor 2 Tahun 2019  
Tentang Pembentukan Program Kampung  
Iklim di Kabupaten Magelang (Untuk Kades  
dan Lurah)**



**Instruksi Bupati Nomor 1 Tahun 2018  
Tentang Pembentukan Sekolah Adiwiyata**



# **FASILITASI DESA PROKLIM**

- **PELATIHAN PENYUSUNAN PERATURAN DESA TENTANG PERLINDUNGAN DAN PENGELOLAAN LINGKUNGAN HIDUP.**
- **PELATIHAN DAN SOSIALISASI KEPADA KOMUNITAS DESA: APARATUR DESA, BANK SAMPAH, KELOMPOK TANI, KOMUNITAS JOGO TUK, KOMUNITAS PEDULI SUNGAI DLL**
- **FASILITASI SARANA DAN PRASARANA PENGELOLAAN SAMPAH**
- **FASILITASI SARANA DAN PRASARANA KONSERVASI AIR: BIOPORI DAN SUMUR RESAPAN**
- **FASILITASI PENGELOLAAN RTH SEKOLAH: TAMAN, PERGOLA, TANAMAN PENGHIJAUAN**
- **FASILITASI PEMULIHAN LAHAN DENGAN TANAMAN BERNILAI EKONOMIS: AREN DAN KOPI**
- **FASILITASI ALAT HEMAT ENERGI TENAGA SURYA**
- **FASILITASI HIDROPONIK**

# **FASILITASI SEKOLAH ADIWIYATA (SEKOLAH NEGERI, SWASTA, PESANTREN DAN MADRASAH)**

- **PELATIHAN DAN SOSIALISASI KEPADA KOMUNITAS SEKOLAH: GURU, PERWAKILAN SISWA, ORANG TUA MURID, DAN KOMITE**
- **PELATIHAN PENYUSUNAN KURIKULUM DAN RENCANA PELAKSANAAN PEMBELAJARAN BERBASIS ADIWIYATA**
- **FASILITASI SARANA DAN PRASARANA PENGELOLAAN SAMPAH**
- **FASILITASI SARANA DAN PRASARANA KONSERVASI AIR: BIOPORI DAN SUMUR RESAPAN**
- **FASILITASI PENGELOLAAN RTH SEKOLAH: TAMAN, PERGOLA, TANAMAN PENGHIJAUAN**
- **FASILITASI PELATIHAN HIDROPONIK**

# KEGIATAN KONSERVASI LAHAN KRITIS DAN RAWAN BENCANA

- GERAKAN PENANAMAN BERSAMA OPRB
- PELATIHAN PEMBUATAN PERATURAN DESA DALAM PENGELOLAAN LINGKUNGAN HIDUP
- HIBAH DAN PELATIHAN PENANAMAN TANAMAN KONSERVASI TUMPANGSARI TANAMAN SEMUSIM (KOPI DAN TEMBAKAU)

Magelang kembangkan tumpangsari kopi-hortikultura

© Senin, 10 September 2018 08:10 WIB



Bupati Magelang Gerakan Tanam Kopi di Windusari

16 Desember 2018 07:35 Chandra Yoga Dilihat 654 kali



Bupati Magelang bersama Forkopimcam Windusari menanam bibit kopi

Kurangi Resiko Bencana, Kapolres Magelang Ikut Penanaman Pohon di Bukit Menoreh

by humas polda — November 11, 2017 in Binkam





# KEGIATAN KONSERVASI RESAPAN AIR

PERBUP No 4 Tahun 2019 Tentang Penyelenggaraan Program Bank Pohon.

## PENYALURAN BIBIT TANAMAN MELALUI PEMBENTUKAN KOMUNITAS JOGO TUK (PENYELAMAT MATA AIR)



Lampiran : Keputusan Kepala Desa Banyubiru  
Nomor : 188.42/27/KEP/2019  
Tentang : Komunitas Masyarakat peduli Mata air/Jogo Tuk (DITA RAHAYU)

SUSUNAN KOMUNITAS MASYARAKAT PEDULI MATA AIR JOGO TUK (DITA RAHAYU) DESA BANYUBIRU KECAMATAN DUKUN TAHUN 2019

NAMA	JABATAN
WINTORO (Kepala Desa)	Pelindung
TONIUS KADARI	Ketua
RDI	Wakil Ketua
RIYADI	Sekretaris 1
ROHMAN	Sekretaris 2
RIYAN TA	Bendahara
ANG SUTISNA	Ketua Seksi pemeliharaan dan Pengawasan
TAUFIK	Anggota
ROHMAN	Anggota
MAD MASDUKI	Ketua Seksi Pemanfaatan
MASKURI	Anggota
RUDIN	Anggota
ATI	Anggota
ANA	Anggota
A	Ketua Seksi Humas dan Dokumentasi
A	Anggota

Dikeluarkan di Banyubiru  
Pada tanggal 27 Mei 2019  
Kepala Desa Banyubiru  
WINTORO

KEPUTUSAN KEPALA DESA BANYUBIRU  
Nomor : 188.42/27/KEP/2019

TENTANG  
MASYARAKAT BANYUBIRU PEDULI MATA AIR/JOGO TUK (DITA RAHAYU) DESA BANYUBIRU KECAMATAN DUKUN

KEPALA DESA BANYUBIRU

Memang : a. Bahwa dalam melaksanakan, memelihara dan menjaga Mata air, maka perlu dibentuk komunitas Masyarakat peduli mata air/Jogo Tuk yang berada di Desa Banyubiru.

b. Bahwa sangat perlu penanganan serius terhadap penanganan dan menjaga sumber mata air.

c. Bahwa berdasarkan pertimbangan sebagaimana dimaksud pada point a di atas, perlu ditetapkan susunan Tim Penyelenggara Kegiatan dimaksud dan Keputusan Kepala Desa :

1. Undang-undang Nomor 7 Tahun 2004 tentang Sumber Daya Air dalam Ketentuan Umum Pasal 1 Ayat 7 yang berbunyi Pengelolaan sumber adalah upaya merencanakan, melaksanakan, memantau, dan meng penyelenggaraan konservasi sumber daya air, pendaayagunaan sum air, dan pengendalian daya rusak air.

2. Peraturan Pemerintah Nomor 43 Tahun 2004 tentang Pemerintah (Lembaran Negara republic Indonesia Tahun 2004 Nomor 125 lembaran Negara republik Indonesia Nomor 4437), sebagaimana diu dengan undang-undang Nomor 12 Tahun 2008 (LembaranNeg Indonesia Tahun 2008 Nomor 59, tambahan lembaran Negara repu Nomor 4844)

3. Undang-undang Nomor 23 Tahun 2014 tentang Pemerintah Daerah Undang-undang Nomor 6 Tahun 2014 Tentang Desa.

4. Peraturan Pemerintah Nomor 16 Tahun 2005 tentang Penger penyediaan air Minum (Lembaran Negara Republik Indone Nomor 33, Tambahan Lembaran Negara republic Indonesia No Peraturan Menteri dalam Negeri Nomor 7 Tahun 2007.



# FASILITASI DLH DALAM PEMBENTUKAN KOMUNITAS JOGO TUK

- **SOSIALISASI PEMBENTUKAN KOMUNITAS JOGO TUK**
- **PELATIHAN KONSERVASI AIR KEPADA PENGURUS: PENGUKURAN DEBIT, PENCATATAN TERJADWAL, PEMASANGAN PAPAN NAMA.**
- **SOSIALISASI GERAKAN WAKAF TANAH MATA AIR,**
- **KONSERVASI MATA AIR DENGAN TANAMAN**
- **KONSERVASI MATA AIR DENGAN TURAP/TALUD/SENDERAN**
- **HIBAH ALAT BIOPORI.**
- **PEMBELIAN TANAH SEKITAR MATA AIR DIKELOLA KOMUNITAS.**

# KEGIATAN PENINGKATAN PERAN SERTA MASYARAKAT DALAM PENGELOLAAN RUANG TERBUKA HIJAU (RTH)

**OPTIMALISASI RUANG TERBUKA HIJAU:  
PENGELOLAAN BANTARAN SUNGAI, KERJASAMA  
PENGELOLAAN HUTAN KOTA MEMANFAATKAN  
LAHAN MASYARAKAT/TANAH DESA,  
OPTIMALISASI TAMAN DESA, OPTIMALISASI  
LAPANGAN DAN RTH DESA/KELURAHAN**

- PEMBUATAN TAMAN SEKOLAH/TAMAN VERTIKAL/PERGOLA
- PENATAAN RTH DESA PERKOTAAN: PENATAAN LAPANGAN DESA/BANTARAN SUNGAI/PENGAYOM JALAN
- KERJASAMA PENGELOLAAN/PEMBUATAN RTH HUTAN KOTA (SEDANG DIRINTIS DI GUNUNG SARI DAN GUNUNG GONO)

detikTravel / Domestic Destinations / [Detail Artikel](#)

Sabtu, 14 Des 2019 06:30 WIB

DOMESTIC DESTINATIONS

**Taman Seribu Cinta Magelang, Spot Instagramable yang Dulu Kumuh**

Eko Susanto  
detikTravel

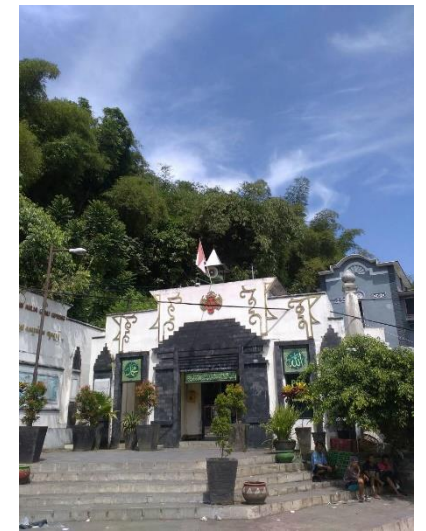

# KEGIATAN PENINGKATAN PERAN SERTA MASYARAKAT DALAM PENGENDALIAN PENCEMARAN AIR



- PEMBENTUKAN KOMUNITAS JOGO KALI
- GERAKAN BERSIH SUNGAI
- BANTUAN (HIBAH) SARANA IPAL UNTUK INDUSTRI KECIL: BIOGAS IPAL TAHU, IPAL KANDANG TERNAK KELOMPOK DLL



Jadi Tempat Belajar, Desa Sambak Sukses Kembangkan Biogas Dari Limbah Tahu

0

BERITA UTAMA



## 7. BIOGAS

Pemanfaatan limbah cair industri tahu di dusun Sindon yang dikenal dengan nama "Manyon" diproses pada wadah besar yang kemudian menghasilkan gas yang dapat dijadikan sumber energi / bahan bakar pengganti LPG.



## **KEGIATAN PENGELOLAAN LABORATORIUM**

# **KEGIATAN-KEGIATAN PENGELOLAAN LINGKUNGAN HIDUP**

**KEGIATAN FASILITASI PELAYANAN DAN  
PENGAWASAN DOKUMEN LINGKUNGAN HIDUP**  
FASILITASI DOKUMEN LINGKUNGAN SPPL/UKL-UPL SECARA  
GRATIS  
MONITORING USAHA / KEGIATAN

**KEGIATAN PENANGANAN KASUS DAN PENAATAN  
LINGKUNGAN HIDUP**

## **KEGIATAN PENINGKATAN KAPASITAS LINGKUNGAN HIDUP**

- FASILITASI KOTA ADIPURA
- LOMBA DESA BERSIH DAN SEHAT

**KEGIATAN PENGENDALIAN PENCEMARAN  
UDARA, LIMBAH B3 DAN GAS RUMAH KACA**

- FASILITASI IZIN PENGELOLAAN LINGKUNGAN  
HIDUP
- PEMANTAUAN KUALITAS LINGKUNGAN HIDUP

# KABUPATEN MAGELANG ADALAH MILIK ANAK, CUCU, DAN GENERASI PENERUS, **MAGELANG LESTARI GEMILANG**

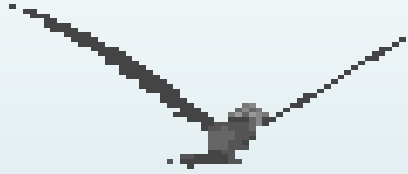

ꦏꦧꦸꦥꦠꦺꦤ꧀ꦩꦒꦼꦭꦁꦠꦭꦭꦒꦼꦩꦶꦭꦁ

**TERIMA KASIH**